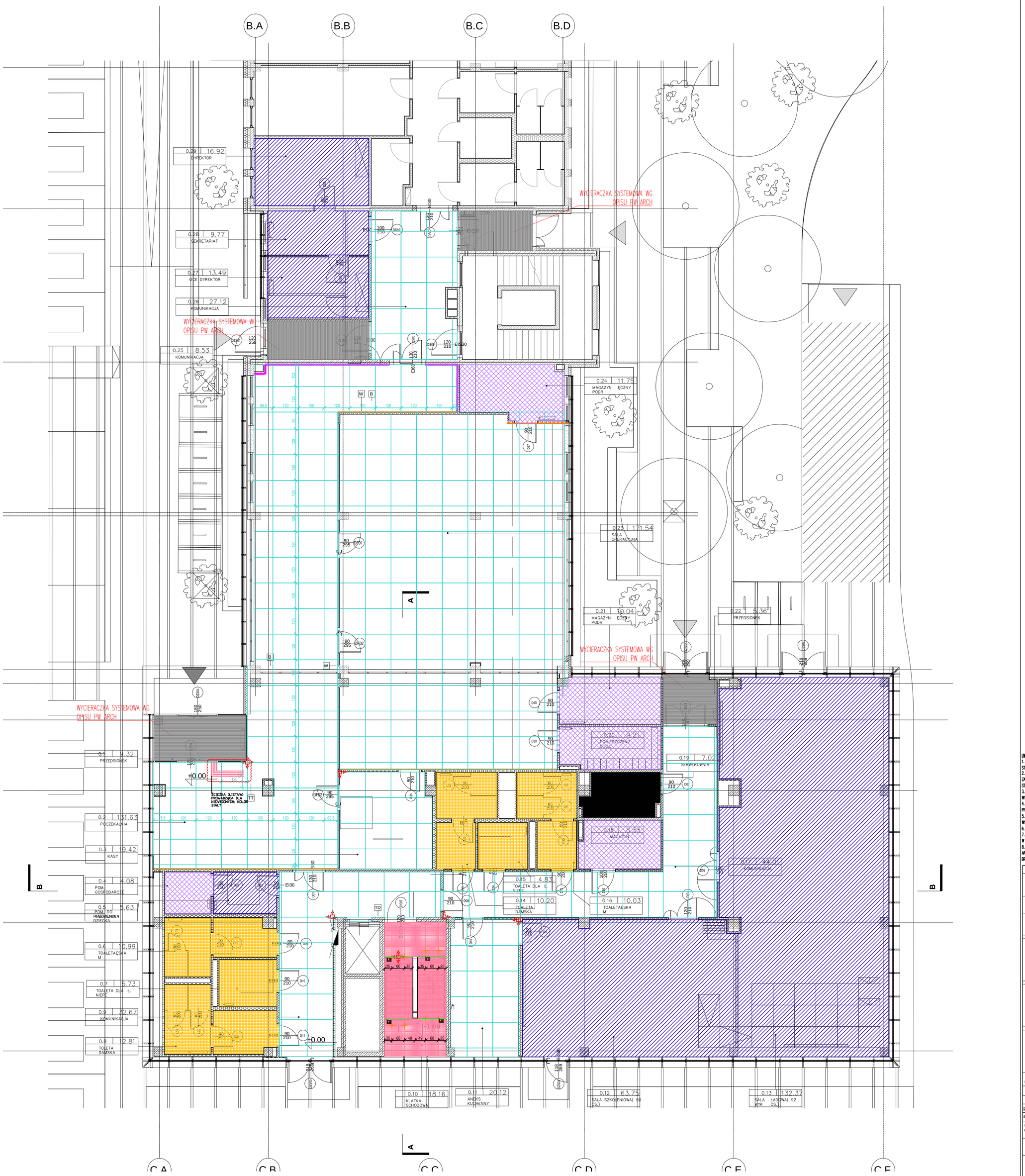

LEGENDA:

WYKŁADZINA DYWANOWA OBIEKTOWA TYP W-01, PŁYTKI 50X50
Wykładzina pętelkowa, o nieregularnym splocie większych i mniejszych pętli. Wykonana z BCF Poliamid 6 zawierającego 100% składników z regenerowania, na podkładzie zawierającym przynajmniej 75% materiałów pochodzących z recyklingu, wzbogaconym o dodatkową warstwę akustyczną złożoną z 80% surowca regenerowalnego (80% z poliester z recyklingu fleece), o gramaturze runa 870 g/m2, barwiona w masie.
zastosować cokół systemowy z profilem wykończony wykładzina tego samego typu.
Podczas realizacji sprawdzić rzut z aranżacją szaf w danym pomieszczeniu tak aby za zaplanowaną szafą w zabudowie nie wykonywać cokołu.

WYKŁADZINA DYWANOWA OBIEKTOWA TYP W-02, PŁYTKI 50X50
Wykładzina pętelkowa, o nieregularnym splocie. Wykładzina jednobarwna, przepleciona czarną nicią. Wykonana z BCF Poliamid 6 oraz włókna zawierającego 100% składników z regenerowania, na podkładzie zawierającym przynajmniej 75% materiałów pochodzących z recyklingu wzbogaconym o dodatkową warstwę akustyczną złożoną z 80% surowca regenerowalnego (80% z poliester z recyklingu fleece), o gramaturze runa 730 g/m2, barwiona w masie. Posiadająca w ramach kolekcji 37 kolorów.
zastosować cokół systemowy z profilem wykończony wykładzina tego samego typu
Podczas realizacji sprawdzić rzut z aranżacją szaf w danym pomieszczeniu tak aby za zaplanowaną szafą w zabudowie nie wykonywać cokołu.

PANELE WINYLOWE TYP V-01, ROLKA
wykładzina heterogeniczna w rolce o grubości całkowitej 2,00 mm i wodze całkowitej 3100 g/m2. Warstwa użytkowa o grubości 0,80 mm. Dekor imitujący Terazzo. Posiadająca 34/43 klasę użytkową, atest trudnopalności Bfl-s1, ze średnią wartością wgniecenia resztkowego wynoszącą 0,03 mm.
Zastosować cokół systemowy, czyli wywinąć wykładzinę winylową tego samego typu, na ścianę.
Podczas realizacji sprawdzić rzut z aranżacją szaf w danym pomieszczeniu tak aby za zaplanowaną szafą w zabudowie nie wykonywać cokołu.

PŁYTKI TYP P-01,
Płytki podłogowe według rysunku detalu łazienek.
Nr rys. Z_04_2013_PW_A_Z_0
fuga: kolor fug dobrać na budowie po wcześniejszym potwierdzeniu z projektantem
cokoły wg oznaczeń na rzucie

PŁYTKI TYP P-02,
Płytki ceramiczne prasowane na sucho o nasiąkliwości wodnej E≤0,5%, PN-EN 14411:2016 annex G grupa Bla-GL
Odporność na ścieranie Class H . Antypoślizgowość R9. Odporność na plamienie EN ISO 10545-14 klasa V
Odporność chemiczna EN ISO 10545-13
–na kwasy i zasady o niskim stężeniu Klasa LA-LB
–na kwasy i zasady o wysokim stężeniu Klasa HA-HB
–na środki domowego użytku i dodatki do wody basenowej Klasa A
UWAGA! PRZEWIDZIEĆ MOŻLIWIE NAJMNIEJSZĄ FUGĘ, KOLOR FUGI UZGODNIĆ Z ARCHITEKTEM NA ETAPIE REALIZACJI
Zastosować cokół z płytki podłogowej o wysokości 8cm. Zlicowanej ze ścianą poprzez podcięcie tyłku.

Podłoga podniesiona z opłatką PVC, antyelektrostatyczna

PŁYTKI TYP P-03,
Płytki ceramiczne prasowane na sucho o nasiąkliwości wodnej E ≤ 0,5% , PN-EN 14411.4
Odporność na ścieranie PEI V przy 12tys. obrotów. Antypoślizgowość R10B.
Odporność na plamienie EN ISO 10545-14 klasa V
Odporność chemiczna EN ISO 10545-13
–na kwasy i zasady o niskim stężeniu Klasa LA
–na kwasy i zasady o wysokim stężeniu Klasa HA
–na środki domowego użytku i dodatki do wody basenowej Klasa A
UWAGA! PRZEWIDZIEĆ MOŻLIWIE NAJMNIEJSZĄ FUGĘ, KOLOR FUGI UZGODNIĆ Z ARCHITEKTEM NA ETAPIE REALIZACJI
Zastosować cokół z płytki podłogowej o wysokości 8cm. Zlicowanej ze ścianą poprzez podcięcie tyłku.

STOPNICE 30x60
Stopnice ceramiczne prasowane na sucho o nasiąkliwości wodnej E ≤ 0,5% , PN-EN 14411.4
Odporność na ścieranie PEI V przy 12tys. obrotów. Antypoślizgowość R10B.
Odporność na plamienie EN ISO 10545-14 klasa V
Odporność chemiczna EN ISO 10545-13
–na kwasy i zasady o niskim stężeniu Klasa LA
–na kwasy i zasady o wysokim stężeniu Klasa HA
–na środki domowego użytku i dodatki do wody basenowej Klasa A
UWAGA! PRZEWIDZIEĆ MOŻLIWIE NAJMNIEJSZĄ FUGĘ, KOLOR FUGI UZGODNIĆ Z ARCHITEKTEM NA ETAPIE REALIZACJI
Zastosować cokół z płytki podłogowej o wysokości 8cm. Zlicowanej ze ścianą poprzez podcięcie tyłku.

LEGENDA:

COKÓŁ TYP C-01A,
Cokół z płyty meblowej lakierowanej na biały RAL 9003 mat;
Uwaga! Cokół do ścian z drzwiami z ukrytą ościeżnicą.
Uwaga2! Cokół powinien zostać zamontowany również na skrzydle drzwiowym w ramach imitacji dalszej części ściany.
H=8 CM

COKÓŁ TYP C-01B,
Cokół z płyty meblowej lakierowanej na biały RAL 9003 mat;

BRAK COKOŁU
Ściana wykończona materiałem dekoracyjnym od sufitu do posadzki z zachowaniem szczeliny dylatacyjnej.

UWAGA!
WYCIERACZKI SYSTEMOWE WG OPISU PW ARCH

FUGI WYKONAĆ MOŻLIWIE NAJMNIEJSZE.
ŁĄCZENIE POSADZEK WYKONYWAĆ POD SKRZYDŁEM DRZWIOWYM.

MIEJSCE ROZPOCZĘCIA UKŁADANIA POSADZKI

Punkt równania fug zachować kontynuację podziałów posadzki między biegiem schodów a posadzką

LI1 Element kontrastowy – listwa aluminiowa malowana proszkowo na czarny mat. Listwa o szerokości 2 cm licowana ze stopnicą. Listwa ma stanowić element kontrastowy ostrzegawczy.

UWAGI OGÓLNE

1. PROJEKT JEST CHRONIONY PRAWEM AUTORSKIM (DZ. U. 94.24.83 Z DNIA 04.02.94). WSZYSTKIE INFORMACJE ZAWARTE W PROJEKCIE STANOWIĄ WŁASNOŚĆ FIRMY "3XA SP. Z O.O." I NIE WOLNO ICH UŻYĆ PONOWNIE, KOPIOWAĆ I REPRODUKOWAĆ BEZ JEJ PISEMNEJ ZGODY
2. ZE WZGLĘDU NA CHARAKTER OBIEKTU WSZYSTKIE WYMIARY I RZĘDNE WYKONAWCA JEST ZOBOWIĄZANY DO SPRAWDZENIA NA BUDOWIE, A ZAISTNIAŁE NIEZGODNOŚCI POMIĘDZY PROJEKTEM ARCHITEKTONICZNO – BUDOWLANYM I POZOSTAŁYMI OPRACOWANIAMI BRANŻOWYMI A STANEM ISTNIEJĄCYM NALEŻY WYJAŚNIĆ I UZGODNIĆ Z GŁÓWNYM PROJEKTANTEM.
3. ZAKRES WYKONANIA I OBOWIĄZKI PRZY ROBOTACH BUDOWLANYCH – ZGODNIE ZE SZTUKĄ BUDOWLANĄ (WARUNKI TECHNICZNE WYKONANIA I ODBIORU ROBÓT BUDOWLANO-MONTAŻOWYCH).
4. WYKONAWCA JEST ZOBOWIĄZANY DO ZORGANIZOWANIA PLACU BUDOWY W SPOSÓB SPEŁNIAJĄCY WSZYSTKIE WARUNKI BHP, SANEPID I PPOŻ. WSZYSCY PRACOWNICY POWINNI ZOSTAĆ PRZESZKOLENI W ZAKRESIE BHP I PRZEPISÓW PPOŻ.
5. WSZYSTKIE ROZWIĄZANIA TECHNOLOGICZNE I MATERIAŁOWE WINNY POSIADAĆ ODPOWIEDNIE CERTYFIKATY I ATESTY ORAZ POWINNY BYĆ WYKONYWANE ŚCIŚLE WG INSTRUKCJI PRODUCENTA.
6. WSZYSTKIE ROZWIĄZANIA SYSTEMOWE POWINNY ZOSTAĆ WYKONANE ŚCIŚLE WEDŁUG ZALECEŃ I INSTRUKCJI PRODUCENTA.
7. SZCZEGÓŁOWE ROZMIESZCZENIE WSZYSTKICH WEWNĘTRZNYCH INSTALACJI W BUDYNKU WG PROJEKTÓW BRANŻOWYCH.
8. WSZYSTKIE PROJEKTY INSTALACJI, WYPOSAŻENIA ORAZ MONTAŻU URZĄDZEŃ TECHNOLOGICZNYCH NIE OBJĘTE ZAKRESEM PROJEKTU ARCHITEKTONICZNEGO PRZEZ PRACOWNIĘ "3XA SP. Z O.O.", WYMAGAJĄ UZGODNIENIA PRZEZ PROJEKTANTÓW LUB JEDNOSTKI PROJEKTOWE-BRANŻOWE ODPOWIEDZIALNE ZA W/W PROJEKTY. W INNYM WYPADKU "3XA SP. Z O.O." NIE PONOSI ODPOWIEDZIALNOŚCI ZA W/W SYSTEMY.

Numer	Data	Opis
		Zestawienie rewizji
		+/-0.00 =119.37 n. p. m.

OPRACOWANIE JEST KOMPLETNE Z PUNKTU WIDZENIA CELU, KTÓREMU MA SŁUŻYĆ WERSJA PAPIEROWA DOKUMENTACJI PROJEKTOWEJ JEST ZGODNA Z WERSJĄ ELEKTRONICZNĄ.

inwestor:
Powiat Wrocławski
Kościuszki 131
50-440 Wrocław

projektant:
3XA SP. Z O.O.
al. Kasprowicza 63/1, 51-136
Wrocław
tel. +48 600 367 372, e-mail: biuro@3xa.pl

temat:
ROZBUDOWA BUDYNKU STAROSTWA POWIATOWEGO WE WROCŁAWIU WRAZ Z PRZEBUDOWĄ ISTNIEJĄCEGO BUDYNKU, INFRASTRUKTURĄ TECHNICZNĄ I ZAGOSPODAROWANIEM TERENU

nr umowy:
nr projektu: 2013

adres:
ul. Kościuszki 129, 131 Nr. działki : 81/10; 81/20; 81/17; Obręb Południe, AM-9

PROJEKTANCI:
architektura i koordynacja:

główny projektant:	mgr inż. arch. ŁUKASZ RESZKA	27/2010/DOIA	
sprawdzający	mgr inż. arch. MACIEJ KOWALUK	15/DSOKK/2012	
współpraca przy opracowaniu:	mgr inż. arch. MAGDALENA PLICHTA		
	mgr inż. arch. ANNA KASZUBA		

stadium: PROJEKT WYKONAWCZY
branża: ARCHITEKTURA

numer rysunku:
nr tematu: faza: branża typ: nr:
2013_PW_AW_R_AW_12
rewizja:
data: 18.12.2020

temat rysunku:
RZUT_KONDYGNACJI 0_POSADZKI
skala: 1:100